

Analiza przesłaniania budynku **A i B** pokazana na rzucie

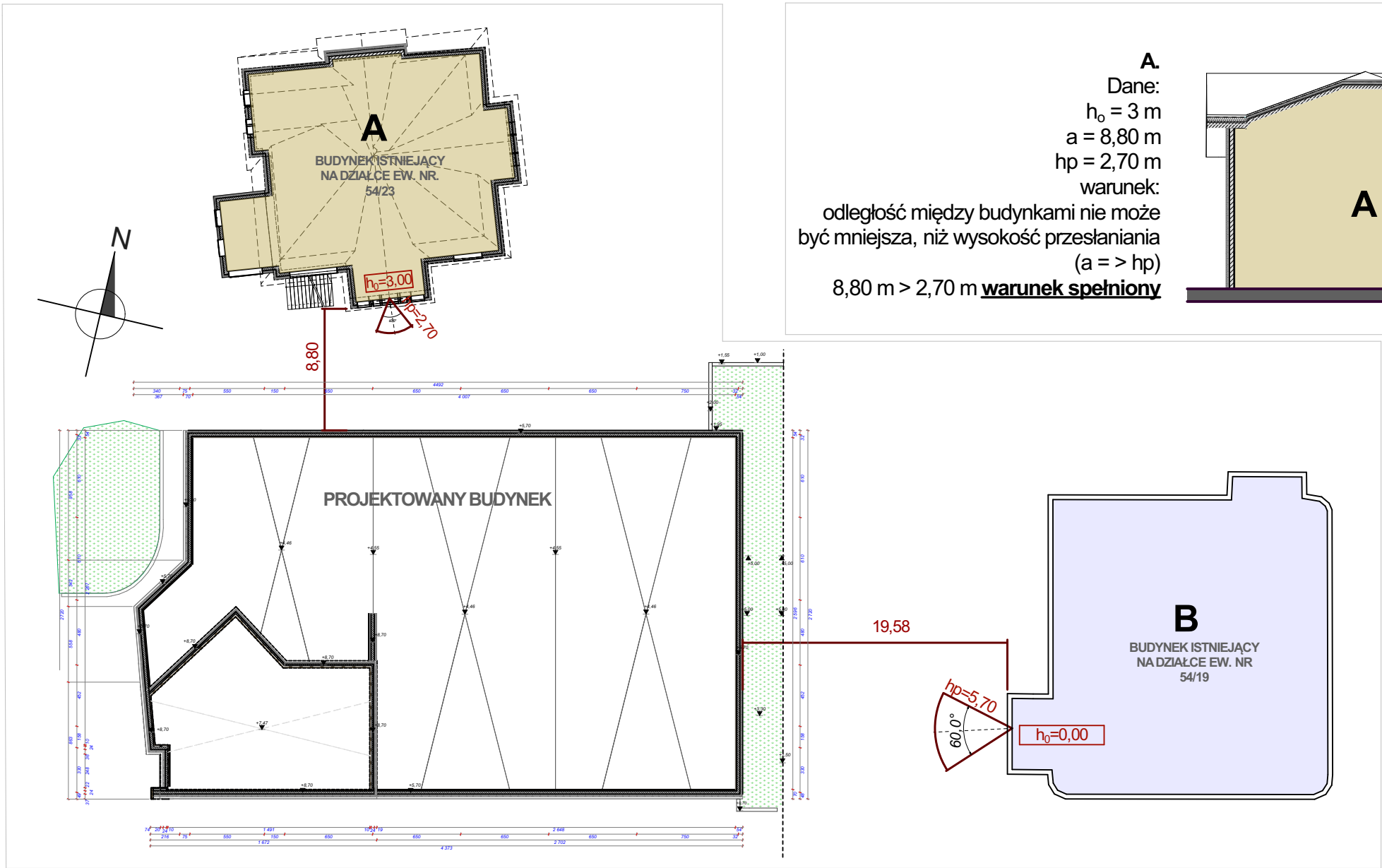

Analiza przesłaniania budynku **A** pokazana na przekroju

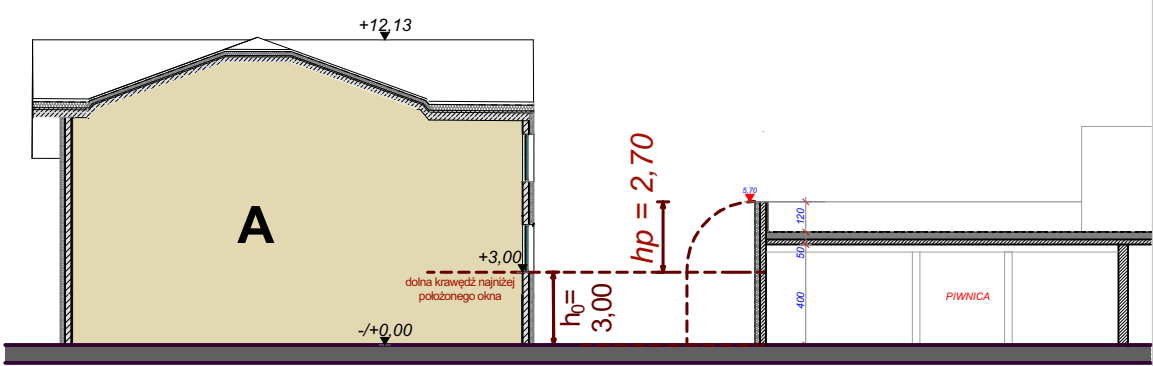

A.
Dane:
 $h_0 = 3 \text{ m}$
 $a = 8,80 \text{ m}$
 $h_p = 2,70 \text{ m}$
warunek:
odległość między budynkami nie może być mniejsza, niż wysokość przesłaniania ($a \geq h_p$)
 $8,80 \text{ m} > 2,70 \text{ m}$ **warunek spełniony**

Analiza przysłaniania budynków wykonana została zgodnie z § 13 Rozporządzenia Ministra Infrastruktury z dnia 12 kwietnia 2002 r. w sprawie warunków technicznych, jakim powinny odpowiadać budynki i ich usytuowanie

Analiza przesłaniania budynku **B** pokazana na przekroju

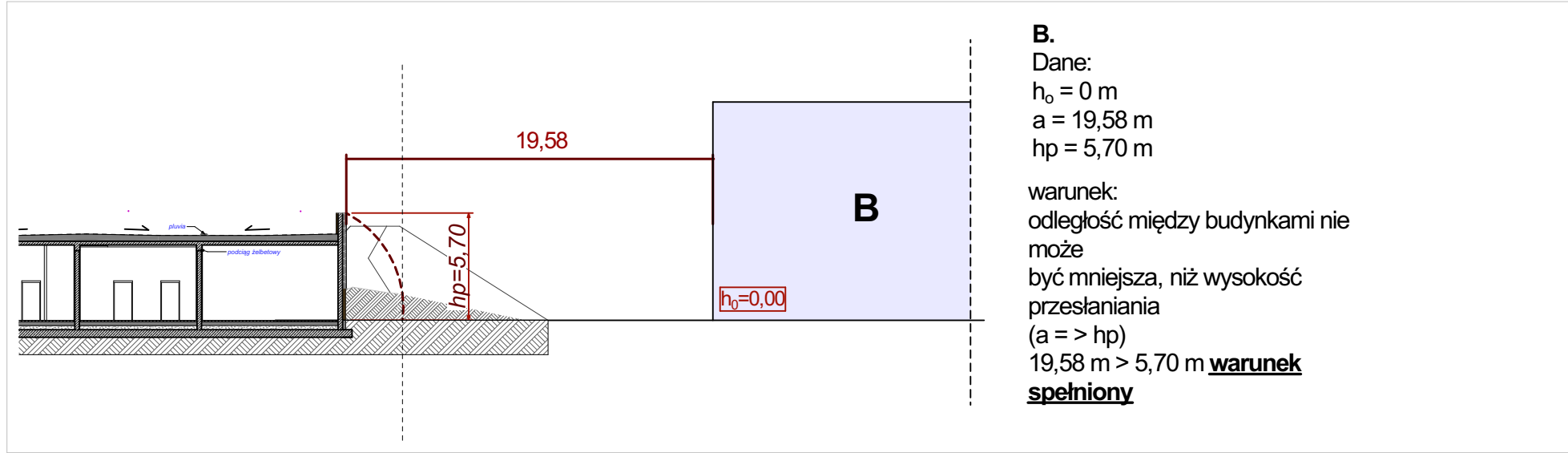

B.
Dane:
 $h_0 = 0 \text{ m}$
 $a = 19,58 \text{ m}$
 $h_p = 5,70 \text{ m}$
warunek:
odległość między budynkami nie może być mniejsza, niż wysokość przesłaniania ($a \geq h_p$)
 $19,58 \text{ m} > 5,70 \text{ m}$ **warunek spełniony**

nazwa inwestycji: PROJEKT ZAMIENNY DO DECYZJI NR. BOŚ/670/2016, ZNAK BOŚ.6470.67.KŻ Z DNIA 16.09.2016r. oraz NR B/406/2025 ZNAK B.6740.104.2025.AK Z DNIA 23.06.2025r.		
obiekt: BUDYNEK USŁUGOWY (muzeum, handel, gastronomia)		
adres inwestycji: numer działki : 54/22, 54/23,54/17, 50/1 obręb ewidencyjny: 0020 m.Mielno jednostka ewidencyjna : 320905_4		
inwestor: DIUN-TUR s.c. Piotr Chlewicki, Anna Chlewicka-Zwierzyk ul. Krakowska 62/9, 25-701 Kielce		
jednostka projektowa: Pracownia Projektowa COŁOSSEUM Mirosław Zwolski w spadku ul. Tuwima 3A/3 Słupsk 76-200		
Projektant:		Podpis
mgr. inż arch Dominika Skrobiszewska 53/POOKK/V/2018 spec.arch bez ograniczeń		
sprawdzający:		Podpis
mgr. inż arch Krystian Kozioł PO/KK/398/2011 spec.arch bez ograniczeń		
Tytuł rysunku		
ANALIZA PRZESŁANIANIA		
Data	Skala	Nr Rys.
2025-09-28	_____	Z2